

„Wir unterstützen unsere Kunden dabei, Ihren Fuhrpark effizient zu steuern und zu koordinieren.“

Oliver Moser  
Geschäftsführer  
abmsoft



## Die Komplett-Lösung für Ihr Datenmanagement rund um den digitalen Tachographen

### Mobile Online-Archivierung und sichere Auswertung von Fahrer- und Fahrzeugdaten per Webportal

4mobile Tacho ist eine kostengünstige, webbasierte Komplettlösung zur sicheren Archivierung und Auswertung von Fahrer und Fahrzeugdaten, zur Online-Anzeige von Lenk- und Ruhezeiten und zum automatischen Remote-Download. Somit können Busunternehmen und Speditionen ihren Fuhrpark effizient steuern und koordinieren.

4mobile Tacho ermöglicht das Auslesen signierter Fahrer und Fahrzeugdaten sowie deren automatische Übertragung per GPRS-Mobilfunkverbindung direkt aus dem Fahrzeug an die Zentrale, ohne dass die Fahrzeuge zum Betriebsgelände zurückkehren müssen. Hierfür muss nur die Unternehmerkarte in einem Kartenleser in der Zentrale gesteckt sein.

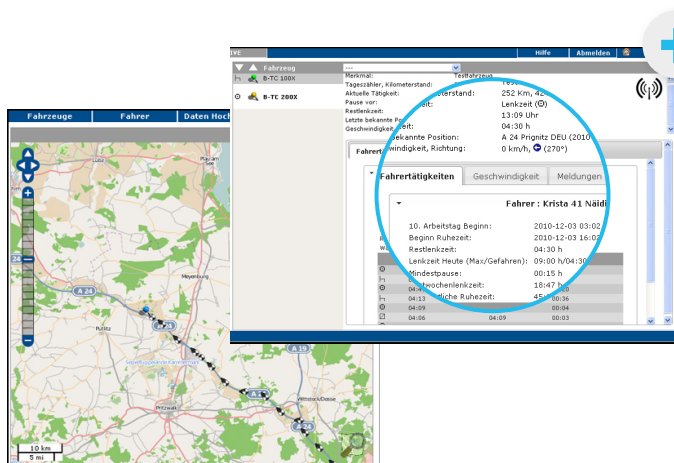

### Ihre Vorteile

- Onlinezugriff auf Lenk- und Ruhezeiten
- Fernauslesung von Fahrer- und Fahrzeugdaten
- Anzeige der restlichen Wochenlenkzeit (90 Stunden Regel)
- Vermeidung von Bußgeldern durch vorzeitiges Erkennen drohender Verstöße
- Keine aufwändige Softwareinstallation
- Rechtskonforme Datenspeicherung für 24 Monate in einem Hochsicherheits-Rechenzentrum (ISO 27001)

# 4mobile Tacho

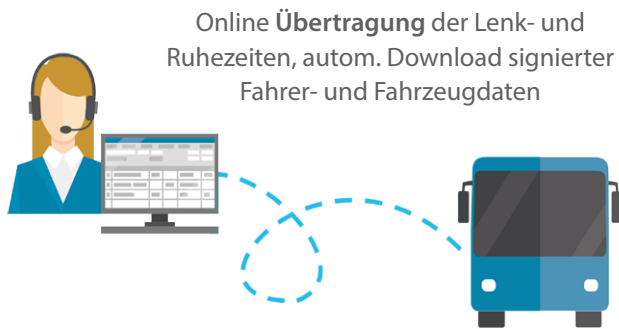

## Kernfunktionen

- Alle Funktionen von jedem internetfähigen PC aus nutzbar
- Lenk- und Ruhezeiten aller Fahrer in der Zentrale und online verfügbar
- Unternehmerkarte verbleibt beim Remote-Download im Unternehmen
- Anzeige von Fahrzeugdetails
- Umfangreiche Auswertungen ermöglichen die gesetzlich erforderlichen Kontrolle von Fahrer und Fahrzeugdaten
- Permanente Fahrzeugortung mit Spurverfolgung

Damit die Daten aus dem Fahrzeug ausgelesen werden können, wird eine On-Board-Unit mit SIM-Karte im Fahrzeug direkt an den digitalen Tachographen angeschlossen. Bei Aktivitätenwechsel, spätestens aber alle 15 Minuten, überträgt diese Fahrzeugbox das aktuelle Datenpaket zu den Fahreraktivitäten, die Fahrzeuginformationen und die Positionsdaten der Fahrzeuge mit einer 2-Minuten-Taktung aus dem digitalen Tachographen in das 4mobile Tacho-System.

Dem Disponenten werden damit zu jeder Zeit die aktuellen Lenk- und Ruhezeiten und das verbleibende Lenkzeitbudget seiner Fahrer angezeigt. Somit weiß er, wie lange seine Fahrer noch fahren dürfen und wird zudem frühzeitig auf eventuell eintretende Verstöße hingewiesen.

Alle Daten werden gesetzeskonform 24 Monaten im Hochsicherheitsrechenzentrum (ISO 27001) gespeichert und auf einer geographischen Karte angezeigt.



Jetzt Informationen anfordern und Beratungstermin vereinbaren!

+49 7131 15522-40

**abmsoft**

Logistic and Mobility Solutions

ABM-Soft Gesellschaft für Hard- und Software mbH • Südstraße 65 • D-74072 Heilbronn  
Tel.: +49 7131 15522-0 • E-Mail: info@abmsoft.de • www.abmsoft.de